СЕРИЯ ПЬЕС ДЛЯ БАЯНА

СБОРНИК
ЗАПАДНЫХ ТАНЦЕВ

Обработал И. ГЛАДКОВ

МУЗГИЗ ★ 1936 ★ МОСКВА

№1 „Голубая ночь"

Блюз

Обраб. для баяна
И. ГЛАДКОВА

Спокойно

м. 14968 г.

mf

p

pp

№2 Фокстрот

Обраб. для баяна
Ц. ГЛАДКОВА.

Умеренно

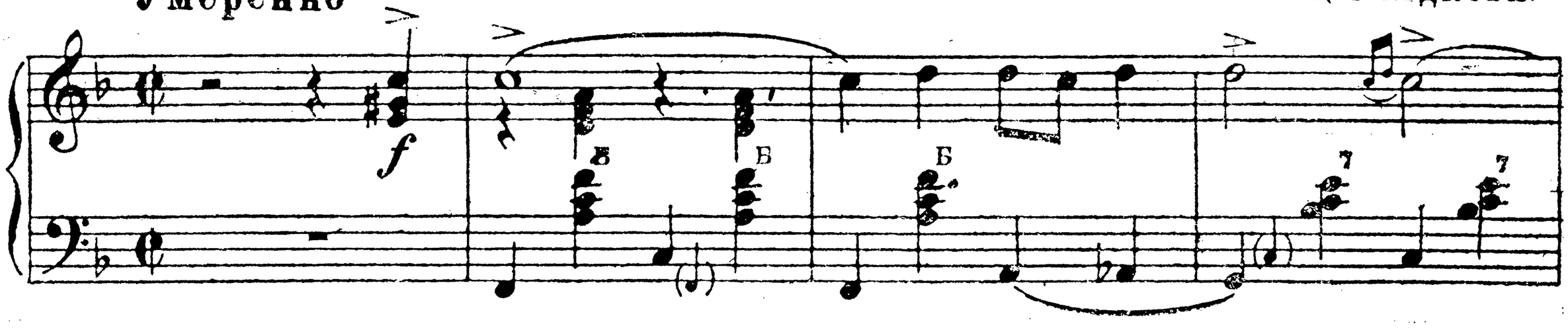

№ 3. „Марионетки“

Фокстрот

Обраб. для баяна
И. ГЛАДКОВА.

Очень оживленно

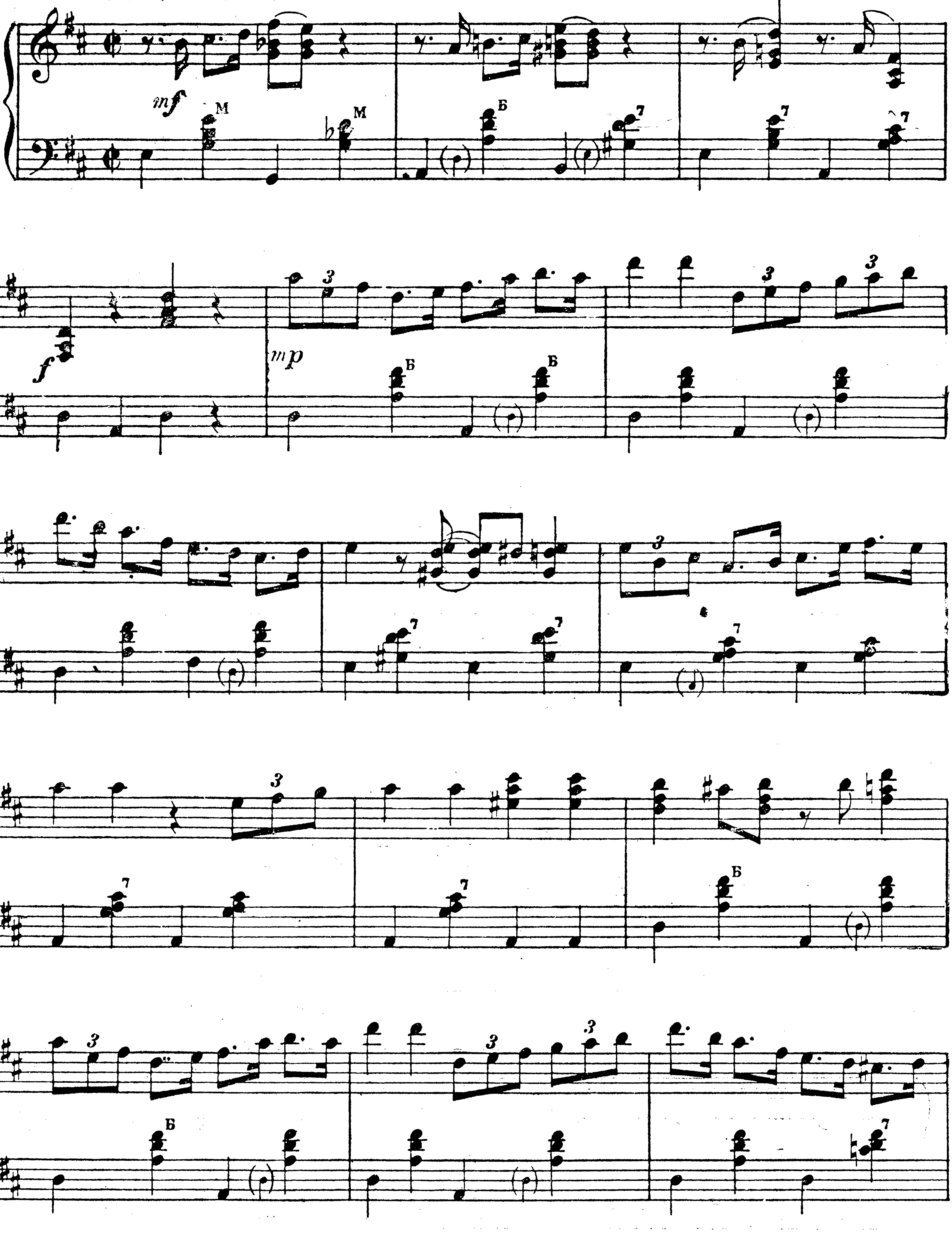

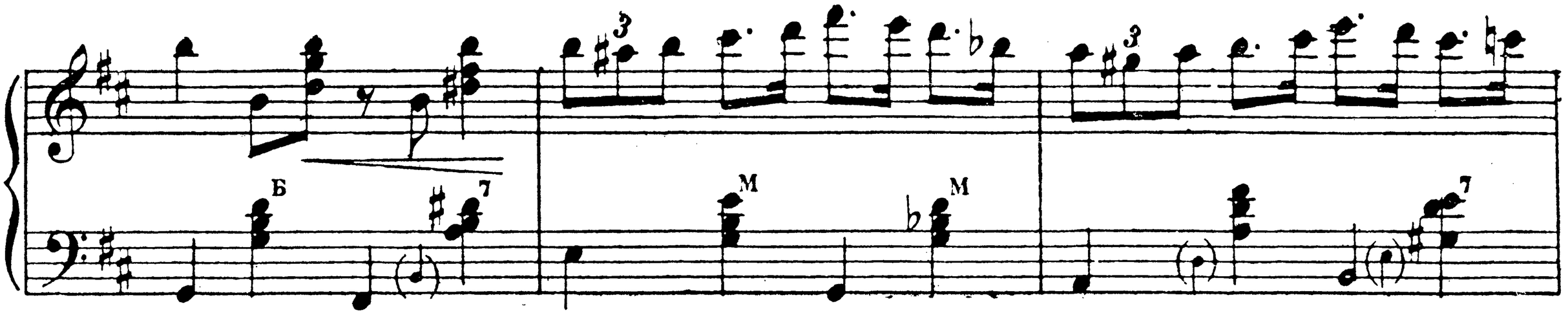
Б
M
M
7
mf
B
B
mp
mf
mp
Б
mf
Б
mp
Б
f
Б
1.
2.
f
Б
В

mp

Б

Б

Б

f

M

mp

M

f

Б

M

№ 4. Фокстрот

Обраб. для баяна
И. ГЛАДКОВА.

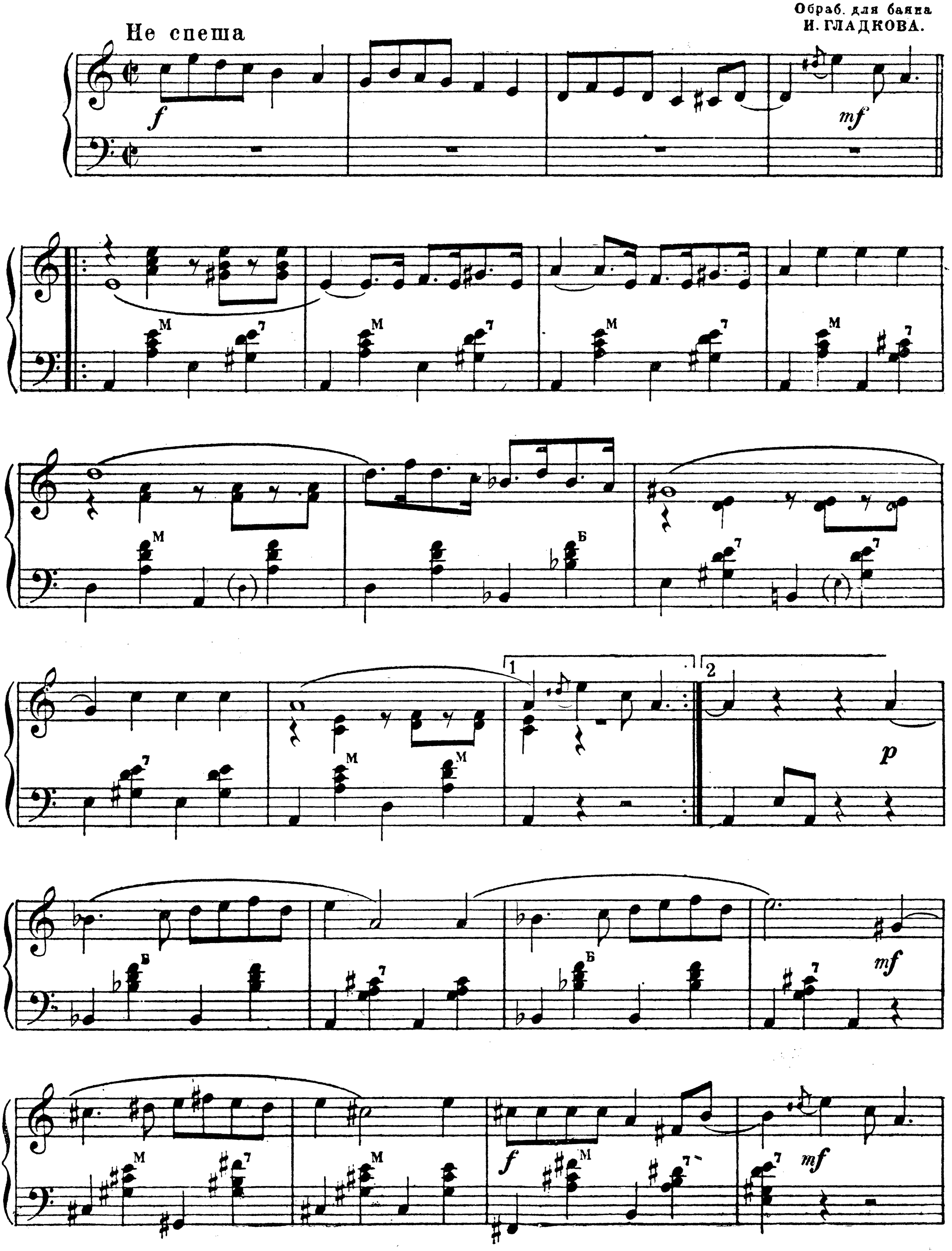

mp

cresc.

f

f

M B 7 7 M M

1. 2. mp Б 7 Б

mf M 7 f M 7

mf M 7 M M

3 3 M Б

3

7 7 7

№ 5. Чешское танго

Обраб. для баяна
И. ГЛАДКОВА.

Медленно

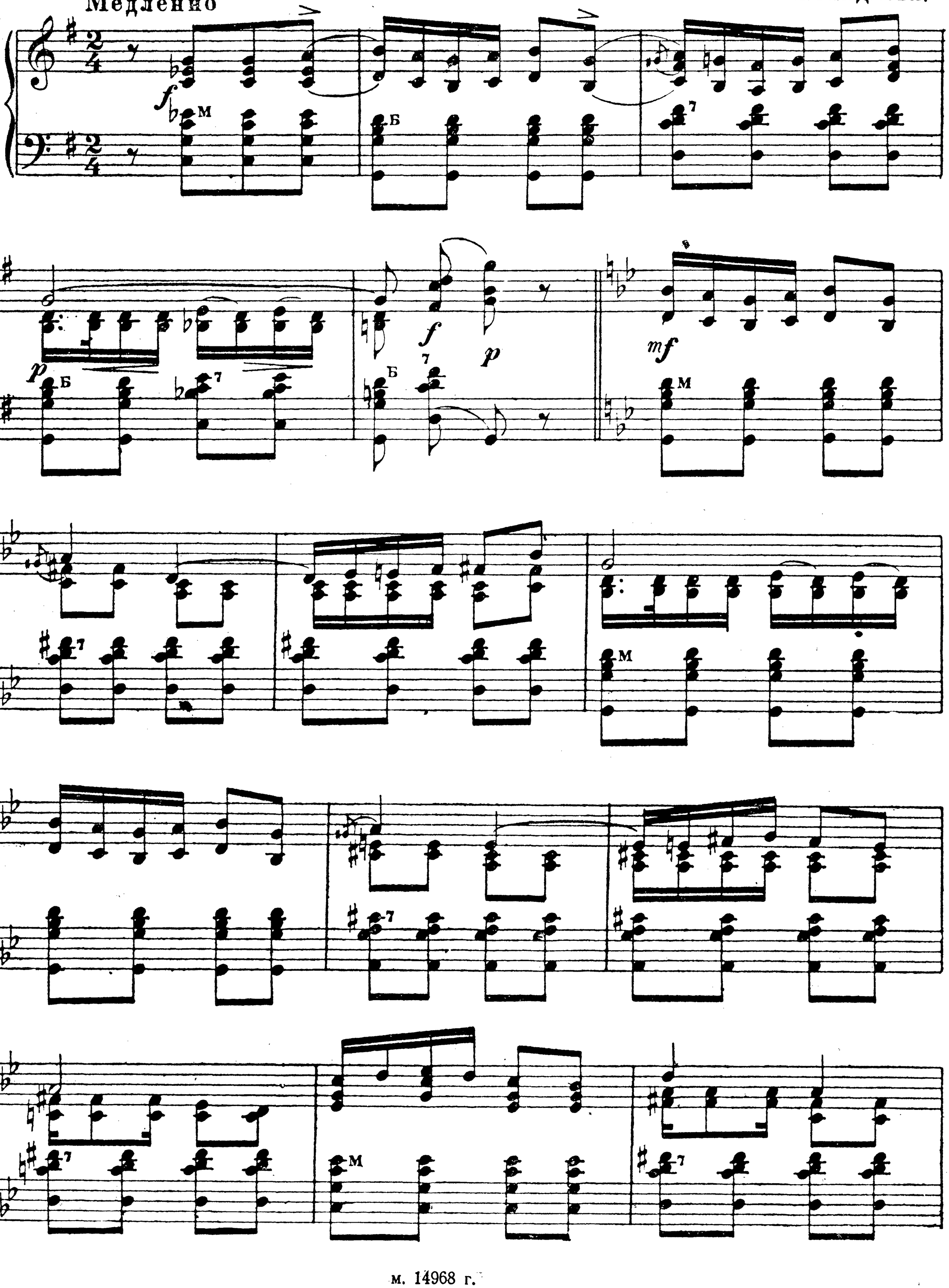

M

M

7

7

Б

p

Б

7

Б

mf Б

7

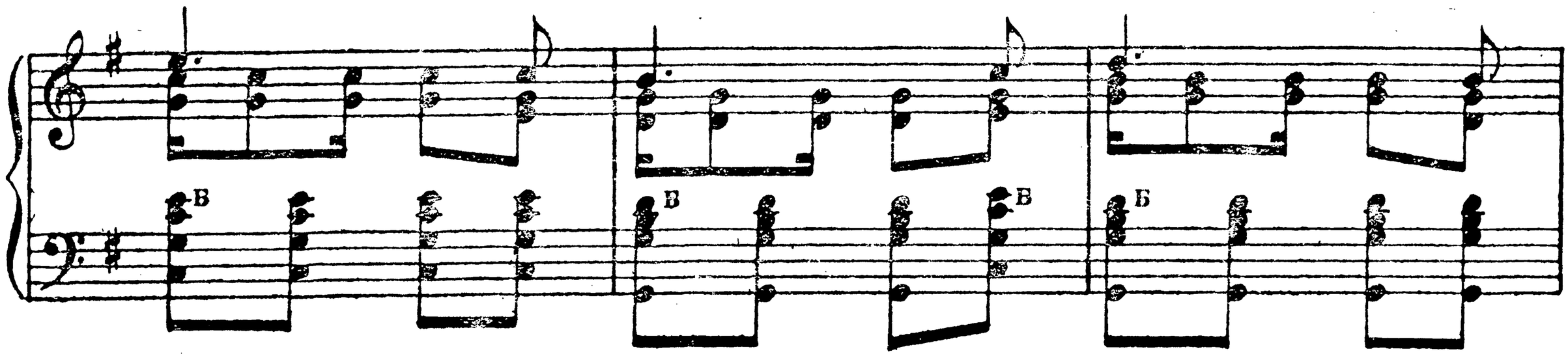
B
B
B
B
7
M
7
p
7
B
7
B
f
7
M
B
7
V
1
2
p
f
7
p
f
p
7

№ 6. Танго.

Обраб. для баяна
И. ГЛАДКОВА.

Медленно

f

mf

cresc.

м. 14968 г.

mf

M

Б

M

p

M

M

M

f

№7 „Лунная ночь“

Вальс-бостон

Обраб. для баяна
И. ГЛАДКОВА

Темп медленного вальса

1.

2.

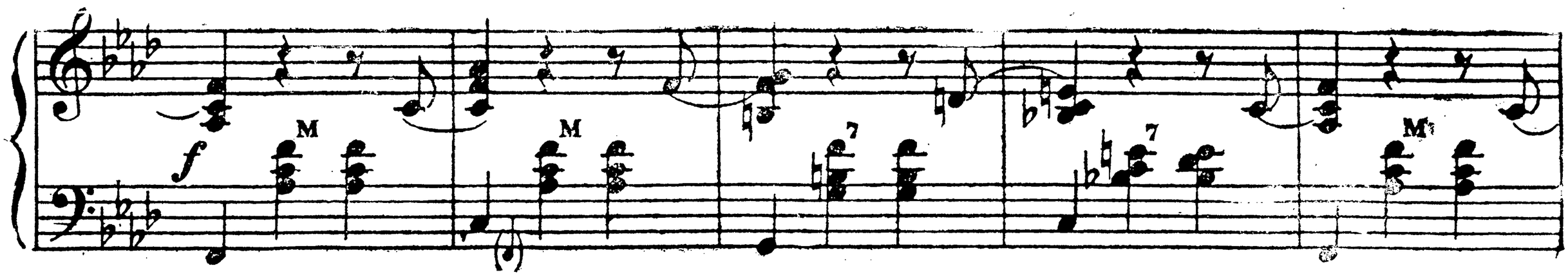
M
M
7
7
M

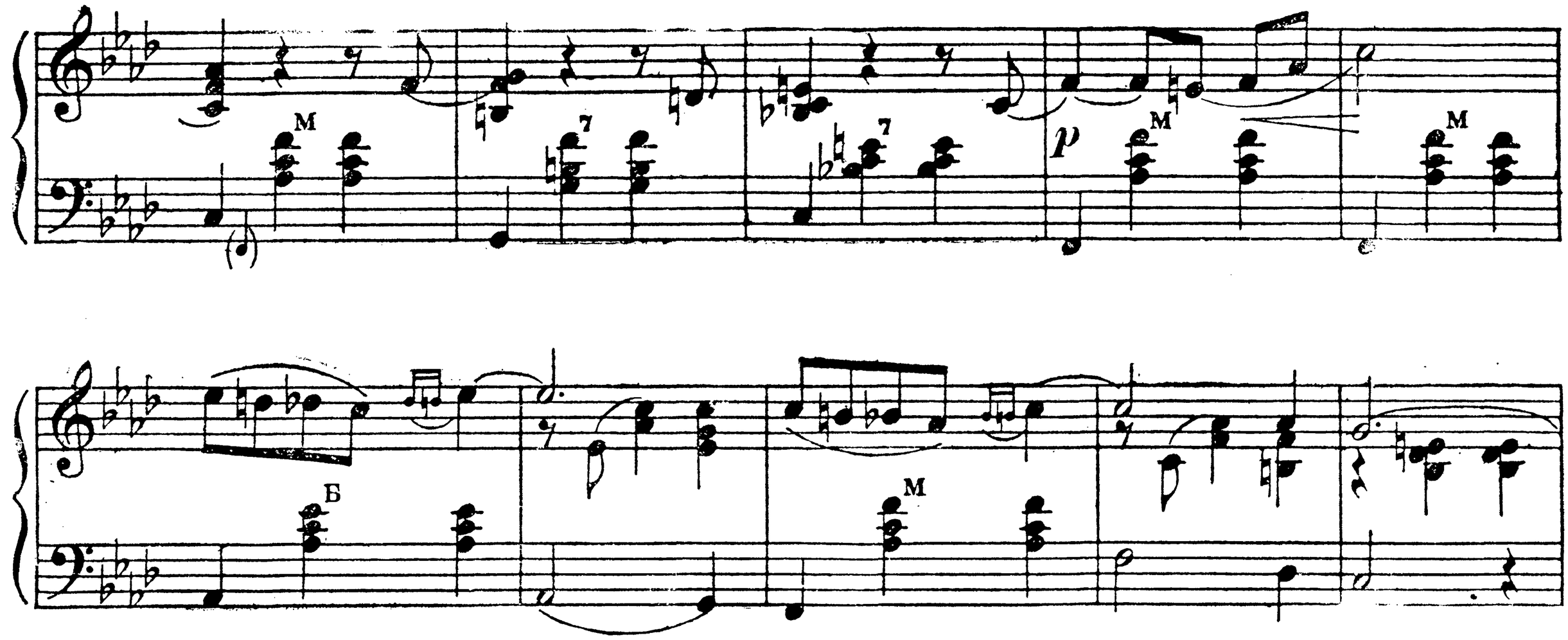
M
7
7
M
M
Б
M

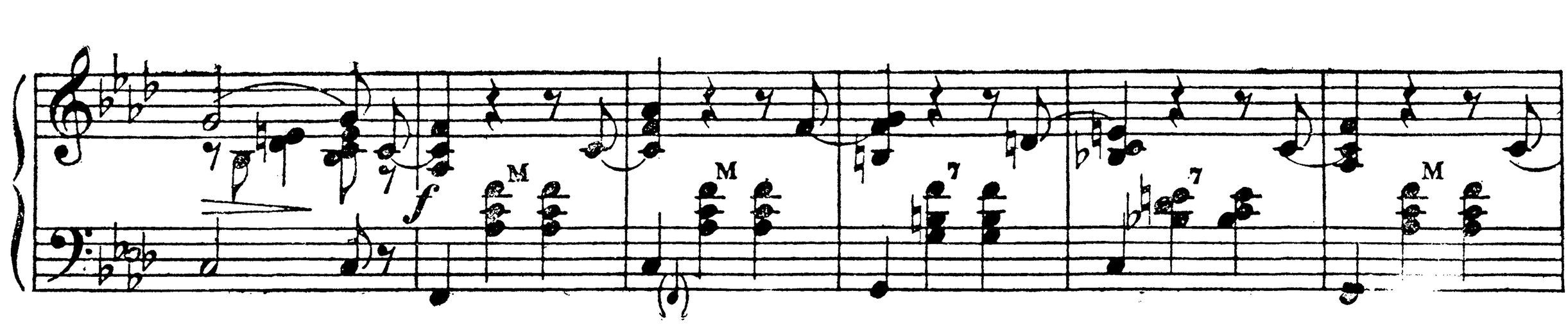
M
M
7
7
M

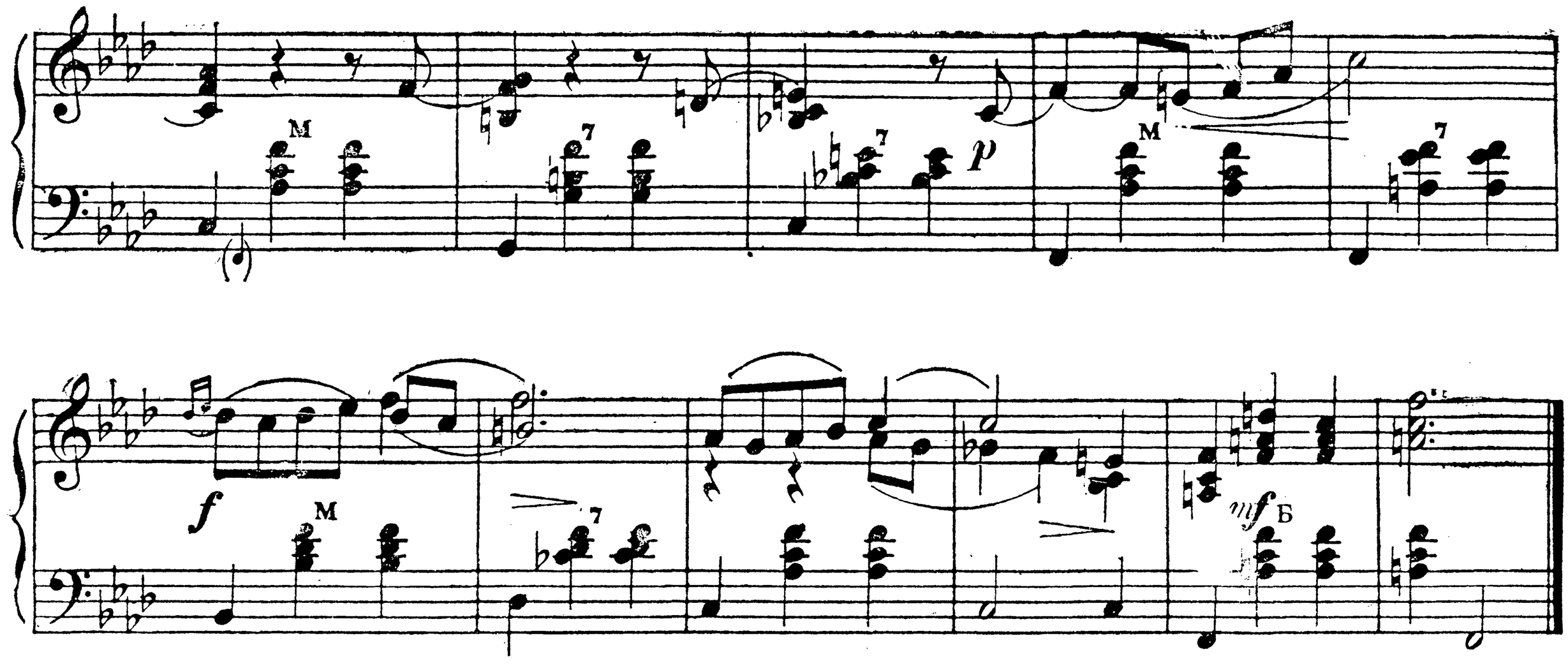
M
7
7
M
7
Б

№ 8. Ночь в Каролине

Вальс-бостон

Обраб. для баяна
Н. ГЛАДКОВА

Темп медленного вальса

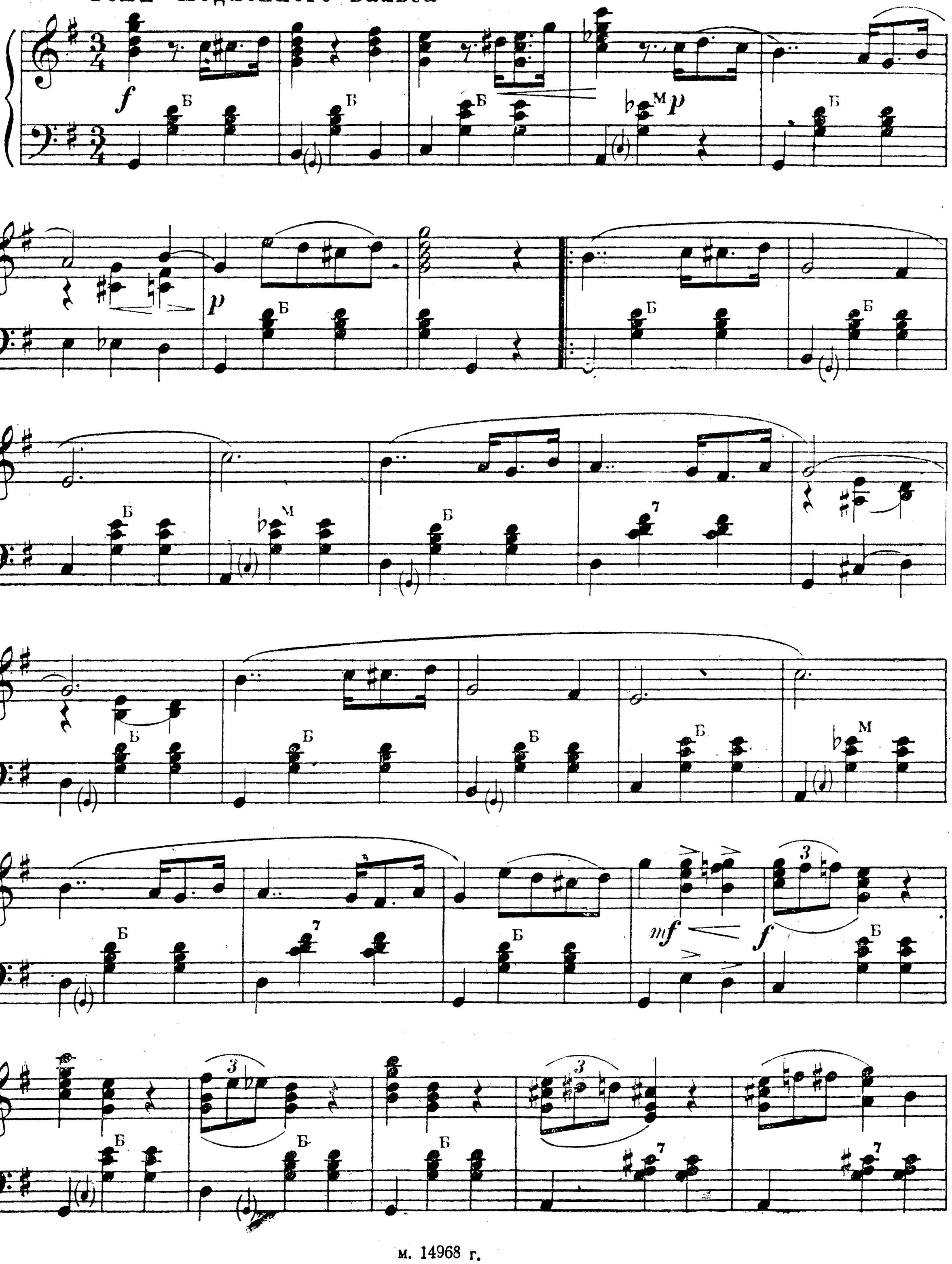

p 7 Б Б Б

M Б 1.

2. Б p 8 Б Б 7

8 7 7 7 Б

8 Б Б f 7

8 7 7 f f 7 Б

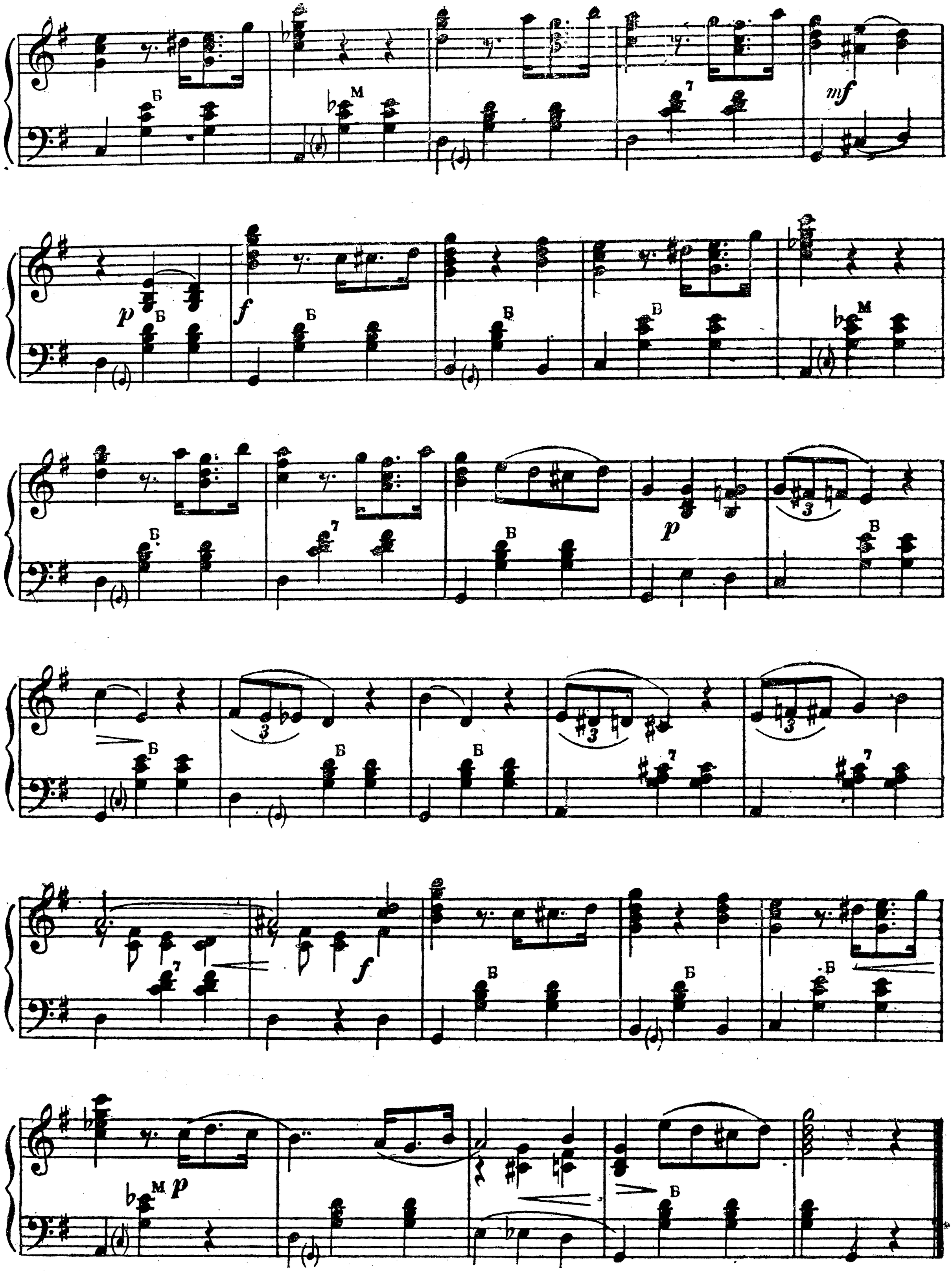
Б
М
7
mf
p
f
3

Редактор Ф. Климентов. Техред И. Агапов.

Сдано в производство и подписано в печать 28/VIII 1936 г. Гиз № 6438. Формат бумаги 62×94/8, печ. лист. 3.
Индекс М20 в р. к. Заказ тип. 902. Уполномоченный Главлита Б—25723. Тираж 30.000 экз.

Тип. изд-ва «Дер Эмес», Москва, Покровка, 9.